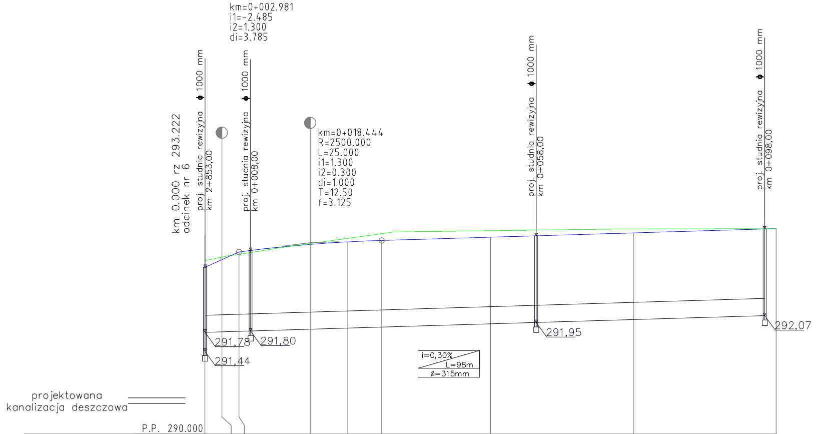
km=0+002.981
i1=-2.485
i2=1.300
di=3.785
km 0.000 rz 293.222
odcinek nr 6
proj. studnia rewizyjna ⌀ 1000 mm
km 2+853,00
proj. studnia rewizyjna ⌀ 1000 mm
km 0+008,00
km=0+018.444
R=2500.000
L=25.000
i1=1.300
i2=0.300
di=1.000
T=12.50
f=3.125
proj. studnia rewizyjna ⌀ 1000 mm
km 0+058,00
proj. studnia rewizyjna ⌀ 1000 mm
km 0+098,00
291,78
291,80
291,44
291,95
292,07
i=0,30%
L=98m
ø=315mm
projektowana
kanalizacja deszczowa
P.P. 290.000

Rzędne niwelety projektowanej jezdni (oś jezdni)	292.911	293.051	293.186	293.318	293.362	293.386	293.444	293.519	293.594
Rzędne niwelety istniejącej jezdni (oś jezdni)	293.03		293.14	293.33	293.42	293.51	293.56	293.59	293.59
Różnica	+0.188		+0.044	-0.014	-0.061	-0.119	-0.113	-0.067	+0.000
Spadki i łuki pionowe			R=2500.000 L=25.000			L=69.053			P=0.300%
Proste i łuki poziome	L=100.00 B=14.3036								
Odległości	0.000	2.981	5.944	18.444	25.000	30.944	50.000	75.000	99.998
Hektometry	Km 0+000.00								

CADAM
NIP 575-171-92-95
ul. Opiełki 3a
42-286 Koszęcin

Zamawiający: Gmina Ożarowice ul. Dworcowa 15
42-625 Ożarowice

Nazwa opracowania: Przebudowa alternatywnego ciągu drogowego w Ożarowicach wraz z sięgaczami

Opracował:	Nazwiska	Podpis
Projektant Branża drogowa	Wisław Tyliński	
Współpraca Branża drogowa	Adam Pokrzywiec	
Projektant Branża kanalizacyjna	inż. Jacek Biela Upr. Nr.: 715/01	
Sprawdzający Branża kanalizacyjna	mgr inż. E. Fokczyńska Upr. Nr.: 299/02	

Tytuł rysunku:

PROFIL PODŁUŻNY
odcinek nr 6

Data:	Skala	Nr rys.
IX.2014r.	1:500/1:50	3.12